1. PRZEDPOKÓJ	10,16 m²
2. ŁAZIENKA	5,16 m²
3. POKÓJ 1	10,09 m²
4. POKÓJ 2	8,77 m²
5. POKÓJ 3	8,28 m²
6. POKÓJ Z ANEKSEM	19,04 m²
7. WC	1,71 m²
	63,21 m²
+ OGRÓDEK Z TARASEM	102,83 m²

APARTAMENTY POLIGONOWA

KLATKA:	"B"
MIESZKANIE NR:	M 56
PIĘTRO:	PARTER
POWIERZCHNIA:	63,21 M²
TYP MIESZKANIA:	4 POKOJE + AK

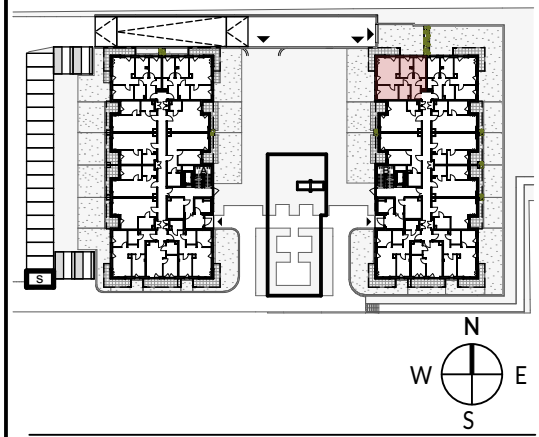

- ROZDZIELNICA TELETECHNICZNA **TSM**
- ROZDZIELNICA ELEKTRYCZNA **TM**
- ŁĄCZNIK INSTALACYJNY 1-BIEGUNOWY IP20 / IP44
- ŁĄCZNIK INSTALACYJNY 1-BIEGUNOWY SCHODOWY
- ŁĄCZNIK INSTALACYJNY 1-BIEGUNOWY ŚWIECZNIKOWY
- WYPUST OŚWIETLENIOWY SUFITOWY / ŚCIENNY
- OPRAWA OŚWIETLENIOWA ELEWACYJNA
- PRZYCISK DZWONKOWY
- GNIAZDO WTYKOWE POJEDYNCZE
- GNIAZDO WTYKOWE PODWÓJNE / POTRÓJNE
- GNIAZDO WTYKOWE POJEDYNCZE IP44
- GNIAZDO WTYKOWE PODWÓJNE IP44
- WYPUST KABLOWY 1-FAZOWY
- WYPUST KABLOWY 3-FAZOWY
- WYPUST DOMOFONU
- GNIAZDO RTV/SAT
- GNIAZDO TELEKOMUNIKACYJNE
- GNIAZDA W PUSZCE PODŁOGOWEJ
- REZERWA DLA GNIAZD TELEKOMUNIKACYJ
- GRZEJNIK C.O. STANDARDOWY
- GRZEJNIK C.O. DRABINKOWY
- WYZNACZONE MIEJSCE DLA EW. MONTAŻU KLIMATYZATORA (W ZAKRESIE WŁAŚCICIELA LOKALU)
- TARAS
- DONICE PREFABRYKOWANE (NASADZENIA WG.WŁAŚCICIELA LOKALU)

skala 1:100 @ A4

0 1 5M

biuro architektoniczne
p l e w a
ul. Niecała 3/8 20 - 080 Lublin

UWAGA! :

1. WYMIARY POMIESZCZEŃ, LOKALIZACJE PRZYBORÓW SANITARNYCH ITP. PODANO ZGODNIE Z PROJEKTEM BUDOWLANYM. MOGĄ WYSTĄPIĆ NIEWIELKIE RÓŻNICE WYMIARÓW I USYTUOWANIA ELEMENTÓW POWSTAŁE W TRAKCIE REALIZACJI PRAC BUDOWLANYCH. PODANE WYMIARY SĄ WYMIARAMI W ŚWIETLE PIONOWYCH PRZEGRÓD (ŚCIAN) W STANIE SUROWYM.
2. POWIERZCHNIA UŻYTKOWA LOKALU JEST OKREŚLONA NA PODSTAWIE ROZPORZĄDZENIA MINISTRA ROZWOJU Z DN. 11.09.2020 R. W SPRAWIE SZCZEGÓŁOWEGO ZAKRESU I FORMY PROJEKTU BUDOWLANEGO (DZ. U. Z 2020 R. ROZ. 1609), ZGODNIE Z ZASADAMI ZAWARTYMI W POLSKIEJ NORMIE PN-ISO 9836:1997

RWP

RWP Inwestycje Sp.z o.o.
ul.Staszica 5
20-081 Lublin
www.rwpcapitalgroup.pl

biuro@apartamentypoligonowa.pl
663 689 911, 81 532 19 66